



centro sportivo italiano

comitato provinciale di udine

33100 UDINE - Via Cairoli, 7 - ☎ Tel. 0432.295285 - Fax 0432.21957

ONLUS (iscr. Albo Reg. le Org. Volontariato 560 del 22/4/99)

CORSA in MONTAGNA 2008

41° TROFEO GORTANI

DOMENICA 12 OTTOBRE 2008 - 8^ PROVA

TARCETTA di PULFERO

GRUPPO SPORTIVO ALPINI PULFERO

5° "MEMORIAL SILVANO DOMENIS"

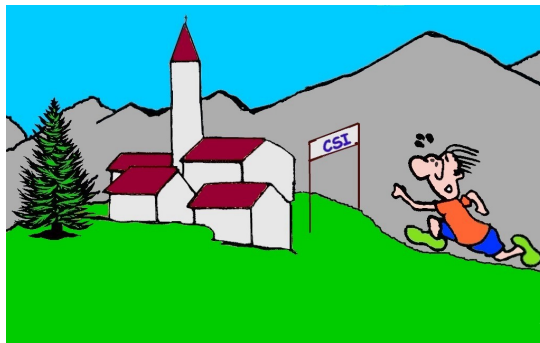

COMMISSIONE ATLETICA LEGGERA
GIUDICI DI GARA CRONOMETRISTI CSI

CLASSIFICHE UFFICIALI

GIURIA

Giudice Unico : Giuseppe Giavedoni

Segreteria : Clarissa Marcolini – Renata Gollino

Cronometristi : Ilario Danussi

Giudice di Partenza : Annibale Pagani

Giudici di Arrivo : Alessandro Baita – Felice Placido

CENTRO SPORTIVO ITALIANO UDINE 8^p CORSA IN MONTAGNA -TARCETTA (PULFERO)- 12.10.08

EF (97-99) * 800 M

| | | | | | |
|----|-----|----------------------|-----------------|-------|-------|
| 1 | 935 | PITTIN CRISTINA | CARNIATLETICA | 3'17" | 40.00 |
| 2 | 217 | UNFER VALENTINA | TIMAUCLEULIS | 3'21" | 35.00 |
| 3 | 257 | GARIUP FRANCESCA | G.S. NATISONE | 3'23" | 31.00 |
| 4 | 910 | OBALLA ELENA | ATL. MOGGESE | 3'24" | 28.00 |
| 5 | 862 | BELLINA DANIA | TIMAUCLEULIS | 3'31" | 26.00 |
| 6 | 903 | PUNTEL SARA | TIMAUCLEULIS | 3'36" | 24.00 |
| 7 | 901 | PUNTEL NICOLE | TIMAUCLEULIS | 3'42" | 22.00 |
| 8 | 997 | SCAUNIGH SABRINA | FIDAL | 3'47" | |
| 9 | 218 | CORTOLEZZIS VERONICA | TIMAUCLEULIS | 3'48" | 20.00 |
| 10 | 304 | TURRINI VERONICA | G.S. NATISONE | 4'00" | 18.00 |
| 11 | 79 | OTERI ALESSIA | ALDO MORO | 4'03" | |
| 12 | 995 | MUSER REBECCA | ALDO MORO | 4'05" | |
| 13 | 261 | IURI FEDERICA | G.S. NATISONE | 4'06" | 16.00 |
| 14 | 755 | TOMAT ELISABETTA | TREMENDI RUN | 4'07" | 14.00 |
| 15 | 898 | PUNTEL MORENA | TIMAUCLEULIS | 4'08" | 12.00 |
| 16 | 888 | PUNTEL ALESSANDRA | TIMAUCLEULIS | 4'09" | 10.00 |
| 17 | 705 | ZANELLA MICHELLE | CARNIATLETICA | 4'10" | 8.00 |
| 18 | 9 | CROATTO IOLE | AQUILE FRIULANE | 4'13" | 7.00 |
| 19 | 874 | MORO JESSICA | TIMAUCLEULIS | 4'15" | 6.00 |
| 20 | 706 | ZANELLA MALAGA | CARNIATLETICA | 4'48" | 5.00 |

EM (97-99) * 800 M

| | | | | | |
|---|-----|------------------------|----------------|-------|-------|
| 1 | 797 | GUBANA MICHAEL | ALPINI PULFERO | 3'03" | 35.00 |
| 2 | 918 | TIMEUS ROBERTO | U.S. OVARO | 3'17" | 30.00 |
| 3 | 900 | PUNTEL NICOLA | TIMAUCLEULIS | 3'25" | 26.00 |
| 4 | 894 | PUNTEL GIANLUCA | TIMAUCLEULIS | 3'30" | 23.00 |
| 5 | 930 | WIBNER SEBASTIAN | CARNIATLETICA | 3'34" | 21.00 |
| 6 | 870 | MAIERON DANIEL | TIMAUCLEULIS | 3'39" | 19.00 |
| 7 | 933 | FERRARI MATTEO | CARNIATLETICA | 3'53" | 17.00 |
| 8 | 248 | CITTARO GIOVANNI MARIA | G.S. NATISONE | 4'04" | 15.00 |
| 9 | 311 | EQUITANI MASSIMILIANO | G.S. NATISONE | 4'34" | 13.00 |

RE (95-96) * 1000 M

| | | | | | |
|---|-----|------------------|---------------|-------|-------|
| 1 | 679 | VOLARIC VERONIKA | ALPINI UDINE | 6'04" | 35.00 |
| 2 | 427 | DE FELICE MARISA | ALDO MORO | 6'15" | 30.00 |
| 3 | 383 | GRESSANI ELENA | CARNIATLETICA | 6'30" | 26.00 |
| 4 | 853 | MONTANARO ANNA | TOSI TARVISIO | 6'38" | 23.00 |
| 5 | 474 | QUAGLIA LAURA | ALDO MORO | 6'52" | 21.00 |
| 6 | 861 | SABIDUSSI YLENIA | TOSI TARVISIO | 6'59" | 19.00 |
| 7 | 530 | TANASI ERICA | G.S. NATISONE | 7'09" | 17.00 |
| 8 | 207 | COREN ANGELICA | G.S. NATISONE | 7'16" | 15.00 |
| 9 | 570 | BERGNACH MELISSA | G.S. NATISONE | 7'32" | 13.00 |

RI (95-96) * 1200 M

| | | | | | |
|----|-----|-----------------------|---------------|-------|-------|
| 1 | 220 | BELLINA MICHELE | TIMAUCLEULIS | 4'16" | 40.00 |
| 2 | 485 | ZAMPARO SIMONE | ALDO MORO | 5'24" | 35.00 |
| 3 | 871 | MAIERON LIVIO | TIMAUCLEULIS | 5'30" | 31.00 |
| 4 | 867 | FERIGO SIMONE | TIMAUCLEULIS | 5'32" | 28.00 |
| 5 | 471 | PLOZNER JURI | ALDO MORO | 5'48" | 26.00 |
| 6 | 319 | NESINA MANUEL | ATL. MOGGESE | 5'50" | 24.00 |
| 7 | 892 | PUNTEL FABRIZIO | TIMAUCLEULIS | 6'05" | 22.00 |
| 8 | 654 | PIRRO' GABRIELE | ATL. BRUGNERA | 6'10" | 20.00 |
| 9 | 317 | FORABOSCO MICHELE | ATL. MOGGESE | 6'31" | 18.00 |
| 10 | 303 | TURRINI TOMMASO | G.S. NATISONE | 6'34" | 16.00 |
| 11 | 136 | COSTAPERARIA VITTORIO | G.S. NATISONE | 6'51" | 14.00 |
| 12 | 978 | ZAMPARO MARCO | ALDO MORO | 6'53" | 12.00 |
| 13 | 924 | PIZZONI ALAN | G.S. NATISONE | 7'15" | 10.00 |

| | | | | | |
|----|-----|-----------------|---------------|-------|------|
| 14 | 897 | PUNTEL MAVERIK | TIMAUCLEULIS | 7'16" | 8.00 |
| 15 | 925 | DE TONI MICHELE | G.S. NATISONE | 7'21" | 7.00 |
| 16 | 926 | IURI MARCO | G.S. NATISONE | 7'30" | 6.00 |
| 17 | 275 | MUSIGH OLIVIERO | G.S. NATISONE | 8'07" | 5.00 |
| 18 | 270 | MIANI EMANUELE | G.S. NATISONE | 9'03" | 4.00 |

CE (93-94) * 1500 M

| | | | | | |
|---|-----|--------------------|---------------|-------|-------|
| 1 | 931 | GRACCO STEFANIA | CARNIATLETICA | 6'37" | 35.00 |
| 2 | 297 | SCAUNICH SARA | G.S. NATISONE | 6'44" | 30.00 |
| 3 | 856 | CERNO ELIDE | TOSI TARVISIO | 6'48" | 26.00 |
| 4 | 398 | PUGNETTI MARTA | CARNIATLETICA | 7'02" | 23.00 |
| 5 | 936 | BUTTOLO VALENTINA | ATL. MOGGESE | 7'19" | 21.00 |
| 6 | 272 | MUCIG RONA | G.S. NATISONE | 8'05" | 19.00 |
| 7 | 937 | KANDUSCHT ELISA | TOSI TARVISIO | 8'37" | 17.00 |
| 8 | 969 | RICCHIELLO CAMILLA | TOSI TARVISIO | 8'38" | 15.00 |
| 9 | 854 | MONTANARO ELEONORA | TOSI TARVISIO | 8'39" | 13.00 |

CI (93-94) * 2500 M

| | | | | | |
|---|-----|---------------------|-----------------|--------|-------|
| 1 | 387 | MAIERON DANIEL | CARNIATLETICA | 8'47" | 35.00 |
| 2 | 300 | STULIN ENRICO | G.S. NATISONE | 9'18" | 30.00 |
| 3 | 955 | DEL ZOTTO RUBEN | G.S. NATISONE | 9'55" | 26.00 |
| 4 | 10 | CROATTO VALERIO | AQUILE FRIULANE | 10'08" | 23.00 |
| 5 | 880 | PRIMUS GIOVANNI | TIMAUCLEULIS | 10'21" | 21.00 |
| 6 | 928 | DE CRIGNIS GABRIELE | CARNIATLETICA | 10'32" | 19.00 |
| 7 | 883 | PRIMUS RUDY | TIMAUCLEULIS | 11'15" | 17.00 |
| 8 | 276 | MUSIGH SEBASTIANO | G.S. NATISONE | 11'27" | 15.00 |
| 9 | 322 | SIMONETTI FEDERICO | ATL. MOGGESE | 11'40" | 13.00 |

AE (91-92) * 2500 M

| | | | | | |
|---|-----|-----------------|-----------|--------|-------|
| 1 | 428 | DE FELICE ZAIRA | ALDO MORO | 11'51" | 18.00 |
| 2 | 465 | PITT RACHELE | ALDO MORO | 11'57" | 13.00 |

AI (91-92) * 3500 M

| | | | | | |
|----|-----|--------------------|---------------|--------|-------|
| 1 | 384 | GRESSANI EROS | CARNIATLETICA | 13'43" | 40.00 |
| 2 | 415 | BILLIANI ANDREA | ALDO MORO | 13'49" | 35.00 |
| 3 | 324 | SIMONETTI GIULIO | ATL. MOGGESE | 14'04" | 31.00 |
| 4 | 264 | IUSSA FABIO | G.S. NATISONE | 14'10" | 28.00 |
| 5 | 879 | PRIMUS GABRIELE | TIMAUCLEULIS | 14'16" | 26.00 |
| 6 | 884 | BELLINA ALEX | TIMAUCLEULIS | 14'19" | 24.00 |
| 7 | 902 | PUNTEL PAOLO | TIMAUCLEULIS | 14'38" | 22.00 |
| 8 | 470 | PLAZZOTTA MAICOL | ALDO MORO | 14'41" | 20.00 |
| 9 | 249 | CORREDIG ALBERTO | G.S. NATISONE | 16'29" | 18.00 |
| 10 | 299 | SNIDARO GABRIELE | G.S. NATISONE | 16'30" | 16.00 |
| 11 | 527 | CALDERINI RICCARDO | G.S. NATISONE | 18'27" | 14.00 |
| 12 | 286 | PAUSSA EDOARDO | G.S. NATISONE | 18'28" | 12.00 |

JF (89-90) * 3500 M

| | | | | | |
|---|-----|-------------------------|---------------|--------|-------|
| 1 | 400 | REVELANT MARIA VITTORIA | CARNIATLETICA | 19'35" | 16.00 |
|---|-----|-------------------------|---------------|--------|-------|

JM (89-90) * 5000 M

| | | | | | |
|---|-----|--------------------------|---------------|--------|-------|
| 1 | 887 | PRIMUS THOMAS | TIMAUCLEULIS | 25'22" | 26.00 |
| 2 | 426 | DE FELICE IURI | ALDO MORO | 28'57" | 21.00 |
| 3 | 439 | FRANCESCATTO NICOLO' | ALDO MORO | 29'32" | 17.00 |
| 4 | 282 | PAGAVINO DUQUAINE ERMANO | G.S. NATISONE | 29'37" | 14.00 |
| 5 | 243 | CATANIA ALBERTO | G.S. NATISONE | 30'01" | 12.00 |
| 6 | 287 | PAUSSA LORENZO | G.S. NATISONE | 32'23" | 10.00 |

SF (78-88) * 3500 M

| | | | | | |
|---|-----|--------------------|---------------|--------|-------|
| 1 | 869 | GARIBALDI LAVINIA | TIMAUCLEULIS | 14'51" | 26.00 |
| 2 | 403 | SPANGARO CARLA | CARNIATLETICA | 16'28" | 21.00 |
| 3 | 669 | DE CRIGNIS DANIELA | VELOX PAULARO | 18'08" | 17.00 |

| | | | | | |
|---|------|------------------|---------------|--------|-------|
| 4 | 822 | PUNTEL SARA | TIMAUCLEULIS | 18'59" | 14.00 |
| 5 | 553 | TOMAT ERICA | D.L.F. UDINE | 20'06" | 12.00 |
| 6 | 1001 | PREVEDELLO ALICE | G.S. NATISONE | 20'23" | |
| 7 | 295 | RUMIZ ERICA | G.S. NATISONE | 23'11" | 10.00 |

VF (57 PR.) * 3500 M

| | | | | | |
|---|-----|-----------------|---------------|--------|-------|
| 1 | 743 | GRAZIOSO CLEMES | U.S. OVARO | 17'55" | 22.00 |
| 2 | 231 | PIVETTA PAOLA | VAL GLERIS | 21'14" | 17.00 |
| 3 | 242 | CAPPELLI ADA | G.S. NATISONE | 23'05" | 13.00 |
| 4 | 236 | BIONDI TIZIANA | G.S. NATISONE | 23'53" | 10.00 |

AFA (68-77) * 3500 M

| | | | | | |
|----|------|---------------------|----------------|--------|-------|
| 1 | 785 | EDER CECILIA | PIANI DI VAS | 17'14" | 40.00 |
| 2 | 458 | MOROCUTTI PATRIZIA | ALDO MORO | 17'16" | 35.00 |
| 3 | 292 | QUALIZZA FEDERICA | G.S. NATISONE | 17'46" | 31.00 |
| 4 | 480 | STERGULC TANJA | ALDO MORO | 17'50" | 28.00 |
| 5 | 528 | PAROVEL VESNA | G.S. NATISONE | 18'23" | 26.00 |
| 6 | 189 | RONCHI MARIA TERESA | ALPINI UDINE | 18'34" | 24.00 |
| 7 | 800 | NASCIMBENI ROMINA | VELOX PAULARO | 18'46" | 22.00 |
| 8 | 987 | ARA MICHELA | G.S. NATISONE | 18'57" | 20.00 |
| 9 | 727 | FIORITTO CARLA | JALMICCO CORSE | 19'12" | 18.00 |
| 10 | 1003 | PALMIERI ALESSANDRA | G.S. NATISONE | 20'30" | |
| 11 | 216 | BULLIANO FEDERICA | TIMAUCLEULIS | 21'04" | 16.00 |
| 12 | 729 | MARCOLINI PAOLA | TREMENDI RUN | 21'47" | 14.00 |
| 13 | 876 | PRIMUS ALESSANDRA | TIMAUCLEULIS | 21'50" | 12.00 |
| 14 | 728 | PIZZO MICHELA | TREMENDI RUN | 22'23" | 10.00 |
| 15 | 956 | AMOROSI AGNESE | G.S. NATISONE | 23'17" | 8.00 |
| 16 | 309 | QUALLA SONJA | G.S. NATISONE | 28'24" | 7.00 |

AFB (58-67) * 3500 M

| | | | | | |
|----|-----|-----------------------|----------------|--------|-------|
| 1 | 872 | MENEAN LUIGINA | TIMAUCLEULIS | 16'11" | 40.00 |
| 2 | 999 | TURCUTTO MARIA | ALPINI UDINE | 17'44" | |
| 3 | 254 | DROSGHIG ORIANA | G.S. NATISONE | 18'50" | 35.00 |
| 4 | 187 | PRADAL NADIA | ALPINI UDINE | 18'52" | 31.00 |
| 5 | 260 | IURETIG MILVA | G.S. NATISONE | 19'22" | 28.00 |
| 6 | 294 | RODANTE GABRIELLA | G.S. NATISONE | 19'24" | 26.00 |
| 7 | 274 | MUSIGH MARINA | G.S. NATISONE | 20'25" | 24.00 |
| 8 | 46 | SINICCO ADELIA | POL. TRICESIMO | 20'32" | 22.00 |
| 9 | 786 | MECCHIA ANNA | PIANI DI VAS | 21'26" | 20.00 |
| 10 | 998 | TOMADIN SANDRA | G.S. NATISONE | 21'30" | 18.00 |
| 11 | 858 | MURA DANIELA | TOSI TARVISIO | 21'33" | 16.00 |
| 12 | 277 | MUZZOLINI PAOLA | G.S. NATISONE | 21'45" | 14.00 |
| 13 | 770 | COCEANO IOLANDA | TREMENDI RUN | 22'35" | 12.00 |
| 14 | 259 | GREMESE MARINELLA | G.S. NATISONE | 22'41" | 10.00 |
| 15 | 256 | FILECCIA CONCETTA | G.S. NATISONE | 24'45" | 8.00 |
| 16 | 253 | DELLA ROVERE PATRIZIA | G.S. NATISONE | 26'40" | 7.00 |

VMB (47 PR) * 5000 M

| | | | | | |
|---|-----|---------------------|----------------|--------|-------|
| 1 | 429 | DE CRIGNIS GRAZIANO | ALDO MORO | 28'34" | 31.00 |
| 2 | 49 | CECCONI CLAUDIO | POL. TRICESIMO | 37'48" | 26.00 |
| 3 | 833 | PITTINO GIANNI | TOSI TARVISIO | 38'48" | 22.00 |
| 4 | 143 | COSSARO ENZO | ALPINI UDINE | 38'57" | 19.00 |
| 5 | 832 | PINZANI REMIGIO | TOSI TARVISIO | 39'06" | 17.00 |
| 6 | 419 | CALLIGARO GIUSEPPE | ALDO MORO | 40'52" | 15.00 |
| 7 | 178 | MAZZEI VINCENZO | ALPINI UDINE | 47'30" | 13.00 |
| 8 | 957 | TICO' ELIA | STELLA ALPINA | 48'50" | 11.00 |

SM (78-88) * 9000 M

| | | | | | |
|------|-----|------------------|-----------------|-----------|-------|
| 1 | 721 | NEUKOMM DENIS | STELLA ALPINA | 38'49" | 40.00 |
| 2 | 424 | CRAIGHERO MARCO | ALDO MORO | 39'00" | 35.00 |
| 3 | 881 | PRIMUS OSVALDO | TIMAUCLEULIS | 40'49" | 31.00 |
| 4 | 357 | STURAM AMEDEO | ALPINI PULFERO | 41'12" | 28.00 |
| 5 | 891 | PUNTEL ERWIN | TIMAUCLEULIS | 41'48" | 26.00 |
| 6 | 22 | PIRRO' ALBERTO | AQUILE FRIULANE | 42'30" | 24.00 |
| 7 | 14 | GERIN FEDERICO | AQUILE FRIULANE | 42'52" | 22.00 |
| 8 | 266 | IUSSA MATTIA | G.S. NATISONE | 42'53" | 20.00 |
| 9 | 873 | MENTIL ROBERTO | TIMAUCLEULIS | 47'28" | 18.00 |
| 10 | 269 | MESAGLIO MICHELE | G.S. NATISONE | 50'53" | 16.00 |
| 11 | 538 | COCEANO STEFANO | TREMENDI RUN | 51'37" | 14.00 |
| **** | 664 | SCREM OTMAR | VELOX PAULARO | @-RITIR.- | |

 AMA (68-77) * 9000 M

| | | | | | |
|----|------|----------------------|------------------|--------|-------|
| 1 | 214 | PRIMUS MARCO | TIMAUCLEULIS | 37'20" | 40.00 |
| 2 | 738 | CENCINI DANIELE | U.S. OVARO | 38'24" | 35.00 |
| 3 | 267 | MAION MICHELE | G.S. NATISONE | 39'18" | 31.00 |
| 4 | 466 | PIUSSI FABRIZIO | ALDO MORO | 40'43" | 28.00 |
| 5 | 68 | CIANI LORENZO | POL. TRICESIMO | 41'16" | 26.00 |
| 6 | 450 | MANSUTTI GIORGIO | ALDO MORO | 41'29" | 24.00 |
| 7 | 626 | MOLINARO STEFANO | ATL.BUJA-TREPPPO | 41'38" | 22.00 |
| 8 | 152 | FATTORI DAVIDE | ALPINI UDINE | 42'07" | 20.00 |
| 9 | 532 | MARASPIN ALESSANDRO | G.S. NATISONE | 42'55" | 18.00 |
| 10 | 358 | TERLICHER MARCO | ALPINI PULFERO | 43'19" | 16.00 |
| 11 | 219 | CORTOLEZZIS FABRIZIO | TIMAUCLEULIS | 43'27" | 14.00 |
| 12 | 467 | PIUSSI GABRIELE | ALDO MORO | 43'35" | 12.00 |
| 13 | 150 | DRIGO FRANCESCO | ALPINI UDINE | 44'49" | 10.00 |
| 14 | 296 | SCAINI GUIDO | G.S. NATISONE | 45'01" | 8.00 |
| 15 | 229 | SPELAT EDY | VAL GLERIS | 45'04" | 7.00 |
| 16 | 66 | MANSUTTI DANIELE | POL. TRICESIMO | 45'49" | 6.00 |
| 17 | 137 | CAPORALE GIUSEPPE | ALPINI UDINE | 45'55" | 5.00 |
| 18 | 560 | TOSO IVAN | D.L.F. UDINE | 46'03" | 4.00 |
| 19 | 1002 | BIASIZZO CARLO | ALPINI UDINE | 46'40" | |
| 20 | 144 | COSSARO MARINO | ALPINI UDINE | 47'47" | 3.00 |
| 21 | 76 | GRANDO CRISTIAN | POL. TRICESIMO | 47'56" | 2.00 |
| 22 | 539 | DOMENIS FABRIZIO | TREMENDI RUN | 48'10" | 1.00 |
| 23 | 544 | TODONE GIULIANO | TREMENDI RUN | 48'14" | 1.00 |
| 24 | 846 | ZAMOLO ROBERTO | TOSI TARVISIO | 48'31" | 1.00 |
| 25 | 877 | PRIMUS ALEX | TIMAUCLEULIS | 53'27" | 1.00 |
| 26 | 950 | TRACOGNA ROBERTO | POL. TRICESIMO | 53'58" | 1.00 |
| 27 | 204 | COMINI ANDREA | ATL.BUJA-TREPPPO | 54'40" | 1.00 |
| 28 | 757 | DOSUALDO MICHELE | TREMENDI RUN | 54'52" | 1.00 |
| 29 | 951 | PERESSUTTI FABIO | POL. TRICESIMO | 55'18" | 1.00 |
| 30 | 244 | CAUSERO NADIR | G.S. NATISONE | 56'23" | 1.00 |

 AMB (58-67) * 9000 M

| | | | | | |
|----|-----|--------------------|-----------------|--------|-------|
| 1 | 704 | OBALLA MICHELE | CARNIATLETICA | 38'10" | 40.00 |
| 2 | 657 | PIRRO' SANDRO | ATL. BRUGNERA | 39'05" | 35.00 |
| 3 | 929 | DE CRIGNIS PAOLO | CARNIATLETICA | 41'49" | 31.00 |
| 4 | 8 | CROATTO GUIDO | AQUILE FRIULANE | 41'59" | 28.00 |
| 5 | 537 | COCEANO FRANCESCO | TREMENDI RUN | 43'06" | 26.00 |
| 6 | 251 | COSTAPERARIA GUIDO | G.S. NATISONE | 43'23" | 24.00 |
| 7 | 69 | CIANI GIANLUCA | POL. TRICESIMO | 43'45" | 22.00 |
| 8 | 328 | POLANO MAURO | ATL. MOGGESE | 43'51" | 20.00 |
| 9 | 413 | AGOSTINIS PIETRO | ALDO MORO | 44'12" | 18.00 |
| 10 | 2 | BENATI ROBERTO | AQUILE FRIULANE | 45'09" | 16.00 |
| 11 | 484 | ZAMPARO MORENO | ALDO MORO | 45'10" | 14.00 |
| 12 | 360 | ADAMI LORIS | CARNIATLETICA | 45'41" | 12.00 |
| 13 | 756 | BELLINI STEFANO | TREMENDI RUN | 46'14" | 10.00 |
| 14 | 533 | BARDUS TIZIANO | TREMENDI RUN | 46'38" | 8.00 |
| 15 | 61 | IACOLUTTI ALESSIO | POL. TRICESIMO | 48'41" | 7.00 |
| 16 | 209 | GARIUP MARINO | G.S. NATISONE | 49'41" | 6.00 |
| 17 | 945 | BORIN ADRIANO | POL. TRICESIMO | 51'36" | 5.00 |
| 18 | 41 | DE LUCA ROBERTO | POL. TRICESIMO | 51'58" | 4.00 |

| | | | | | |
|----|------|---------------------|----------------|--------|------|
| 19 | 288 | PAUSSA STEFANO | G.S. NATISONE | 52'11" | 3.00 |
| 20 | 1000 | PARPINEL PIERLUIGI | FIDAL | 52'33" | |
| 21 | 740 | BECCARI RENZO | POL. TRICESIMO | 54'11" | 2.00 |
| 22 | 263 | IUSSA BENIAMINO | G.S. NATISONE | 54'49" | 1.00 |
| 23 | 255 | ESPOSITO ORAZIO | G.S. NATISONE | 55'06" | 1.00 |
| 24 | 698 | IURI GIORGIO | G.S. NATISONE | 55'27" | 1.00 |
| 25 | 946 | BERTOLUTTI GABRIELE | POL. TRICESIMO | 59'00" | 1.00 |
| 26 | 247 | CICERONE LUIGI | G.S. NATISONE | 59'02" | 1.00 |
| 27 | 699 | IUSSA MARIO | G.S. NATISONE | 61'01" | 1.00 |
| 28 | 794 | TOMAT EZIO | PIANI DI VAS | 62'17" | 1.00 |
| 29 | 262 | IURI GIANNI | G.S. NATISONE | 62'28" | 1.00 |
| 30 | 301 | TANASI FABIO | G.S. NATISONE | 76'18" | 1.00 |

VMA(48-57) * 9000 M

| | | | | | |
|----|-----|---------------------|-----------------|--------|-------|
| 1 | 866 | ENGLARO GIANPAOLO | TIMAUCLEULIS | 40'36" | 40.00 |
| 2 | 725 | CELLA ANTONINO | STELLA ALPINA | 41'51" | 35.00 |
| 3 | 399 | PUGNETTI MAURIZIO | CARNIATLETICA | 42'57" | 31.00 |
| 4 | 724 | DE SANTA MARINO | STELLA ALPINA | 43'53" | 28.00 |
| 5 | 683 | NEUKOMM REMO | STELLA ALPINA | 44'41" | 26.00 |
| 6 | 979 | SPANGARO AMEDEO | STELLA ALPINA | 45'19" | 24.00 |
| 7 | 57 | CUSSIGH PAOLO | POL. TRICESIMO | 45'25" | 22.00 |
| 8 | 20 | PELLEGRINI ENNIO | AQUILE FRIULANE | 45'36" | 20.00 |
| 9 | 6 | BUTTAZZONI GRAZIANO | AQUILE FRIULANE | 46'13" | 18.00 |
| 10 | 478 | SBRIZZAI ROBERTO | ALDO MORO | 46'30" | 16.00 |
| 11 | 353 | COZZAROLO LORENZO | ALPINI PULFERO | 46'37" | 14.00 |
| 12 | 192 | SCAUNICH ROBERTO | ALPINI UDINE | 48'32" | 12.00 |
| 13 | 15 | GERIN GIANPAOLO | AQUILE FRIULANE | 48'48" | 10.00 |
| 14 | 281 | PAGAVINO BRUNELLO | G.S. NATISONE | 50'26" | 8.00 |
| 15 | 825 | MALFITANA MARIANO | TOSI TARVISIO | 50'50" | 7.00 |
| 16 | 564 | TOMAT RENATO | D.L.F. UDINE | 51'04" | 6.00 |
| 17 | 67 | BERTOLDI ALBERTO | POL. TRICESIMO | 51'38" | 5.00 |
| 18 | 191 | SAVIO LUIGINO | ALPINI UDINE | 53'59" | 4.00 |
| 19 | 129 | CLERICI CORRADO | STELLA ALPINA | 55'44" | 3.00 |
| 20 | 250 | CORREDIG ANTONINO | G.S. NATISONE | 57'39" | 2.00 |
| 21 | 361 | ARTICO PIERO | CARNIATLETICA | 59'01" | 1.00 |
| 22 | 741 | BERTOLUTTI GIANNI | POL. TRICESIMO | 60'33" | 1.00 |
| 23 | 577 | ROSSI GIOVANNI | GEMONATLETICA | 63'54" | 1.00 |

** CLASSIFICA DI SOCIETA' **

| | | |
|----|---|--------|
| 1 | GRUPPO SPORTIVO NATISONE CIVIDALE | 883.00 |
| 2 | POLISPORTIVA TIMAUCLEULIS | 766.00 |
| 3 | UNIONE SPORTIVA ALDO MORO PALUZZA | 504.00 |
| 4 | A.S.D. CARNIATLETICA TOLMEZZO | 421.00 |
| 5 | GRUPPO SPORTIVO ALPINI UDINE | 176.00 |
| 5 | UNIONE SPORTIVA MARIO TOSI TARVISIO | 176.00 |
| 7 | G.S. AQUILE FRIULANE FAGAGNA | 168.00 |
| 8 | G.S. STELLA ALPINA FORNI DI SOPRA | 167.00 |
| 9 | GRUPPO ATLETICA MOGGESE ERMOLLI | 155.00 |
| 10 | ASSOCIAZIONE POLISPORTILVA DIL. TRICESIMO | 153.00 |
| 11 | A.S.D. TREMENDI RUN | 111.00 |
| 12 | GRUPPO SPORTIVO ALPINI PULFERO | 93.00 |
| 13 | UNIONE SPORTIVA OVARO | 87.00 |
| 14 | A.S.D. PIANI DI VAS RIGOLATO | 61.00 |
| 15 | ATLETICA BRUGNERA FRIULINTAGLI | 55.00 |
| 16 | S.S. VELOX PAULARO | 39.00 |
| 17 | GRUPPO SPORTIVO VAL GLERIS PONTEBBA | 24.00 |
| 18 | ATLETICA BUJA TREPPO GRANDE | 23.00 |

| | | |
|----|------------------------------|-------|
| 19 | DOPOLAVORO FERROVIARIO UDINE | 22.00 |
| 20 | G.S. JALMICCO CORSE | 18.00 |
| 21 | GEMONATLETICA | 1.00 |

COMMISSIONE ATLETICA LEGGERA - GIUDICI GARA\CRONOMETRISTI CSI UDINE

TR.GIANNI MIRAI (EM-RI-CI-AI)

| | | |
|---|-----------------------------------|--------|
| 1 | POLISPORTIVA TIMAUCLEULIS | 307.00 |
| 2 | GRUPPO SPORTIVO NATISONE CIVIDALE | 249.00 |
| 3 | A.S.D. CARNIATLETICA TOLMEZZO | 132.00 |
| 4 | UNIONE SPORTIVA ALDO MORO PALUZZA | 128.00 |
| 5 | GRUPPO ATLETICA MOGGESE ERMOLLI | 86.00 |
| 6 | GRUPPO SPORTIVO ALPINI PULFERO | 35.00 |
| 7 | UNIONE SPORTIVA OVARO | 30.00 |
| 8 | G.S. AQUILE FRIULANE FAGAGNA | 23.00 |
| 9 | ATLETICA BRUGNERA FRIULINTAGLI | 20.00 |

TR.PORTATRICI CARNICHE (FEMM)

| | | |
|----|---|--------|
| 1 | GRUPPO SPORTIVO NATISONE CIVIDALE | 454.00 |
| 2 | POLISPORTIVA TIMAUCLEULIS | 263.00 |
| 3 | A.S.D. CARNIATLETICA TOLMEZZO | 174.00 |
| 4 | UNIONE SPORTIVA ALDO MORO PALUZZA | 145.00 |
| 5 | UNIONE SPORTIVA MARIO TOSI TARVISIO | 129.00 |
| 6 | GRUPPO SPORTIVO ALPINI UDINE | 90.00 |
| 7 | A.S.D. PIANI DI VAS RIGOLATO | 60.00 |
| 8 | A.S.D. TREMENDI RUN | 50.00 |
| 9 | GRUPPO ATLETICA MOGGESE ERMOLLI | 49.00 |
| 10 | S.S. VELOX PAULARO | 39.00 |
| 11 | ASSOCIAZIONE POLISPORTILVA DIL. TRICESIMO | 22.00 |
| 11 | UNIONE SPORTIVA OVARO | 22.00 |
| 13 | G.S. JALMICCO CORSE | 18.00 |
| 14 | GRUPPO SPORTIVO VAL GLERIS PONTEBBA | 17.00 |
| 15 | DOPOLAVORO FERROVIARIO UDINE | 12.00 |
| 16 | G.S. AQUILE FRIULANE FAGAGNA | 7.00 |

TR.SEN. GORTANI (JM-SM-AM-VM)

| | | |
|---|---|--------|
| 1 | UNIONE SPORTIVA ALDO MORO PALUZZA | 231.00 |
| 2 | POLISPORTIVA TIMAUCLEULIS | 196.00 |
| 3 | GRUPPO SPORTIVO NATISONE CIVIDALE | 180.00 |
| 4 | G.S. STELLA ALPINA FORNI DI SOPRA | 167.00 |
| 5 | G.S. AQUILE FRIULANE FAGAGNA | 138.00 |
| 6 | ASSOCIAZIONE POLISPORTILVA DIL. TRICESIMO | 131.00 |
| 7 | A.S.D. CARNIATLETICA TOLMEZZO | 115.00 |
| 8 | GRUPPO SPORTIVO ALPINI UDINE | 86.00 |

| | | |
|----|-------------------------------------|-------|
| 9 | A.S.D. TREMENDI RUN | 61.00 |
| 10 | GRUPPO SPORTIVO ALPINI PULFERO | 58.00 |
| 11 | UNIONE SPORTIVA MARIO TOSI TARVISIO | 47.00 |
| 12 | UNIONE SPORTIVA OVARO | 35.00 |
| 12 | ATLETICA BRUGNERA FRIULINTAGLI | 35.00 |
| 14 | ATLETICA BUJA TREPPO GRANDE | 23.00 |
| 15 | GRUPPO ATLETICA MOGGESE ERMOLLI | 20.00 |
| 16 | DOPOLAVORO FERROVIARIO UDINE | 10.00 |
| 17 | GRUPPO SPORTIVO VAL GLERIS PONTEBBA | 7.00 |
| 18 | GEMONATLETICA | 1.00 |
| 18 | A.S.D. PIANI DI VAS RIGOLATO | 1.00 |

COMMISSIONE ATLETICA LEGGERA - GIUDICI GARA\CRONOMETRISTI CSI UDINE